



Ploërmel

OCTOBRE 2016

ACTUALITÉS

Bulletin municipal de Ploërmel



ACTUALITÉS

p.4

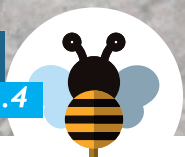

CULTURE

p.18



TOURISME

p.24



www.ploermel.fr

SOMMAIRE

Éditorial	3
Actualités	4-5
Votre ville	7-9
Vos commerces	10-11
Vos enfants	12-14
Votre médiathèque	15
Action sociale	16-17
Culture	18-20
Événements	21
Sport	22
Tribunes	23
Tourisme	24

SERVICES

Mairie
Place de la Mairie - 56800 Ploërmel
Tél. 02 97 73 20 73 • Mail : mairie@ploermel.com
Horaires : lundi > vendredi : 9h-12h et 13h30-17h30 ;
samedi : 9h-12h (accueil et état civil)

Police Municipale
Rue du 12 juin 1944 - 56800 Ploërmel
Tél. 02 97 73 20 90

Centre Communal d'Action Sociale
26, rue du G^l Leclerc - 56800 Ploërmel
Tél. 02 97 73 20 75 • Mail : cias@ploermel.com
Horaires : lundi > vendredi : 9h-12h et 13h30-16h30

Office de Tourisme
5, rue du Val - 56800 Ploërmel
Tél. 02 97 74 02 70
Mail : accueil@tourisme-ploermel.com

Transports scolaires
Tél. 02 97 72 33 08

Pôle Culturel
Rue de Guibourg - 56800 Ploërmel
Tél. 02 97 74 08 21
Mail : poleculturel@ploermelcommunaute.com

Médiathèque
Cloître des Carmes - 56800 Ploërmel
Tél. 02 97 74 28 25
Mail : mediatheque@ploermel.com

École de musique
Tél. 02 97 74 12 15

Pôle des Sports
Centre des Arts Martiaux
Rue Pierre de Coubertin - 56800 Ploërmel
Tél. 02 97 74 05 10

Piscine
Rue Lieutenant Le Vigouroux - 56800 Ploërmel
Tél. 02 97 93 67 74
Mail : piscine@ploermelcommunaute.com

Maison de l'Enfance
Rue Pierre de Coubertin - 56800 Ploërmel
• Relais Assistants Maternels : Tél. 02 97 73 57 95
• Accueil de loisirs : Tél. 02 97 93 68 13
• Multi-accueil : Tél. 02 97 93 63 80

Pôle Aménagement, Urbanisme et Environnement
Place de la Mairie - 56800 Ploërmel
Tél. 02 97 73 20 96
Mail : paue@ploermelcommunaute.com

Déchèterie
P.A. du Bois Vert - 56800 Ploërmel
Tél. 02 97 93 67 23

Services Techniques
Rue Fulgence Bienvenüe - P.A. du Bois Vert - 56800
Ploërmel
Tél. 02 97 73 58 40
Mail : accueil.st@ploermel.com

Retrouvez les horaires de tous les services sur
www.ploermel.fr

AGENDA

21 au 29 octobre :
festival Brocéliande
Fantastic

29 et 30 octobre :
exposition Playmobil®

5 novembre : concert
de Natacha ATLAS
(Myriad Road)

18 et 27 novembre :
festival Les Airs Mêlés

19 et 20 novembre :
bourse de Noël

27 novembre : loto
pour Terres Sans
Frontière

2 décembre :
spectacle de la
Compagnie UBI
(Lado A)

2 au 4 décembre :
marché de Noël

3 décembre : nuit du
Téléthon

12 et 13 décembre :
spectacle de la
Compagnie La Rigole
(Barbelés)

18 décembre :
concert des
Arthuriens pour
PATPLO56

20 janvier : spectacle
de la Compagnie des
Petits Champs (*Le
voyage en Uruguay*)

**! N'oubliez pas votre
marché hebdomadaire
le vendredi matin.**



La rentrée des 5 000 La rentrée des 5 000

Une fois de plus, nous venons de vivre la rentrée des classes, cette année encore, celle-ci s'est déroulée sans accros et l'accueil de tous et toutes a été assuré dans l'ensemble de nos établissements sans encombre. La performance de tous les personnels travaillant dans ce secteur peut être saluée car la gestion de cette arrivée massive n'est pas aussi simple que la réussite de cette rentrée pourrait le laisser croire.

En effet, c'est un flux de 5 700 élèves qu'il faut orienter, dispatcher par établissement et par classe. Pour la seule commune de Ploërmel, de la maternelle aux classes de BTS, cela représente 5 000 jeunes.

La proportion de ces effectifs rapportée à la population indique très clairement le poids de l'enseignement dans la vie Ploërmelaise.

La qualité de notre accueil et la pertinence des actions mises en place, notamment à destination de la petite enfance est très largement reconnue et, phénomène rare, a été salué par les deux oppositions au dernier conseil municipal.

Un enseignement de qualité est une condition indispensable au bien-être de nos concitoyens et à la qualité du développement économique que nous souhaitons pour notre territoire.

Nous avons encore du chemin à parcourir, je suis persuadé que la prochaine étape à franchir est le développement de l'enseignement supérieur. L'économie moderne, le développement du numérique, la globalisation des échanges au niveau mondial nécessite des formations et des enseignements de plus en plus pointus.

S'il existe déjà quelques classes de BTS à Ploërmel, il nous faut absolument poursuivre nos efforts dans ce sens. Nos enfants en ont besoin, nos entreprises le réclament et l'évolution le nécessite.

Ce doit être, je le pense, un des principaux axes de travail de la future communauté de communes en lien avec la Région Bretagne dont c'est la compétence.

Cela fera partie de mon engagement pour les années qui viennent quelles que soient les responsabilités qui me sont confiées.

Vous souhaitant une bonne lecture.

Patrick LE DIFFON

Maire de Ploërmel

Président de Ploërmel Communauté

Conseiller Régional de Bretagne



Déclarez vos ruches

À compter du 1^{er} septembre 2016 et cela jusqu'au 31 décembre 2016, un site de télédéclaration rénové sera mis en place. La possibilité de déclarer les ruches par Cerfa sera également maintenue, mais ce dispositif a vocation à disparaître.

Tout apiculteur est tenu de déclarer chaque année les colonies d'abeilles dont il est propriétaire ou détenteur, en précisant notamment leur nombre d'une part et leurs emplacements d'autre part. La déclaration est obligatoire dès la première colonie détenue.

La déclaration de ruches 2016 est à réaliser en ligne sur le site MesDémarches (www.mesdemarches.agriculture.gouv.fr). Pour les apiculteurs ne disposant pas de l'outil informatique, il est toujours possible de réaliser une déclaration de ruches en sollicitant un accès informatique en mairie. Pour cette campagne 2016, il sera également possible d'utiliser le Cerfa papier 13995*04 à compléter, signer et à envoyer à l'adresse : DGAL-Déclaration de ruches, 251 rue de Vaugirard, 75732 Paris cedex 15.

Nuisances sonores

La dernière réunion de quartier a eu lieu samedi 25 juin à la Chapelle Saint Antoine en présence de 63 habitants, du Directeur Général des Services et de onze élus.

Lors de cette réunion, différentes remarques ont été faites auprès des élus à propos des nuisances sonores créées par les tondeuses notamment dû à un non respect des horaires de tontes autorisées.

Pour rappel de l'article 18 concernant les propriétés privées :

« Les occupants et les utilisateurs de locaux privés, d'immeubles d'habitation, de leurs dépendances et de leurs abords doivent prendre toutes les précautions pour éviter que le voisinage ne soit gêné par les bruits répétés et intempestifs émanant de leurs activités, des appareils, instruments ou machines qu'ils utilisent pour leurs loisirs ou diverses activités ou par les travaux qu'ils effectuent. À cet effet, les travaux d'entretien, de bricolage et de jardinage utilisant des appareils à moteur ne sont autorisés qu'aux horaires suivants :

- du lundi au vendredi de 9h à 12h et de 14h à 19h30,
- les samedis de 9h à 12h et de 15h à 19h,
- les dimanches et jours fériés de 10h à 12h. »

DÉCLAREZ VOS RUCHES
DU 1^{ER} SEPTEMBRE AU 31 DÉCEMBRE 2016

- Une obligation annuelle pour tout apiculteur, dès la première colonie d'abeilles détenue
- Toutes les colonies d'abeilles sont à déclarer, qu'elles soient en ruches, ruchettes ou ruchettes de fécondation

QUELS AVANTAGES POUR LES APICULTEURS ?

- CONNAÎTRE L'ÉVOLUTION DU CHEPTEL APICOLE
- AMÉLIORER LA SANTÉ DES ABEILLES
- MOBILISER DES AIDES EUROPÉENNES POUR LA FILIÈRE APICOLE

NOUVEAU

UNE PROCÉDURE SIMPLIFIÉE DE DÉCLARATION EN LIGNE

mesdemarches.agriculture.gouv.fr

Liste électorale

Pour pouvoir voter à Ploërmel lors de la prochaine élection présidentielle (23 avril et 7 mai 2017) et aux élections législatives (11 et 18 juin 2017), vous devez être inscrit sur la liste électorale de la commune avant le 31 décembre 2016.

Les jeunes ayant atteint l'âge de 18 ans ou qui l'atteindront à la veille du scrutin sont inscrits d'office. Un courrier leur est envoyé à l'adresse indiquée lors du recensement militaire effectué pour la journée défense et citoyenneté.

Si vous êtes nouvellement domicilié sur la commune, il convient d'effectuer les démarches nécessaires en mairie pour votre inscription (se munir d'une pièce d'identité en cours de validité et d'un justificatif de domicile de moins de trois mois).

Si vous êtes déjà inscrit sur la liste électorale de la commune mais que vous avez changé d'adresse au sein de la commune depuis votre dernière inscription, pensez à vous adresser à la mairie pour que votre nouvelle adresse puisse être enregistrée.

Un second programme Breizh Bocage est lancé

Les actions en faveur de la reconstitution du bocage se poursuivent sur le territoire du Syndicat Mixte du Grand Bassin de l'Oust (SMGBO). L'objectif phare reste la préservation de la qualité de l'eau.

Ce programme (2015-2020) vise à lutter contre les phénomènes d'érosion des sols en implantant des haies et des talus en rupture de pente. Il permet également de restaurer les paysages, préserver la biodiversité de nos campagnes et créer de la biomasse mobilisable à plus ou moins long terme.

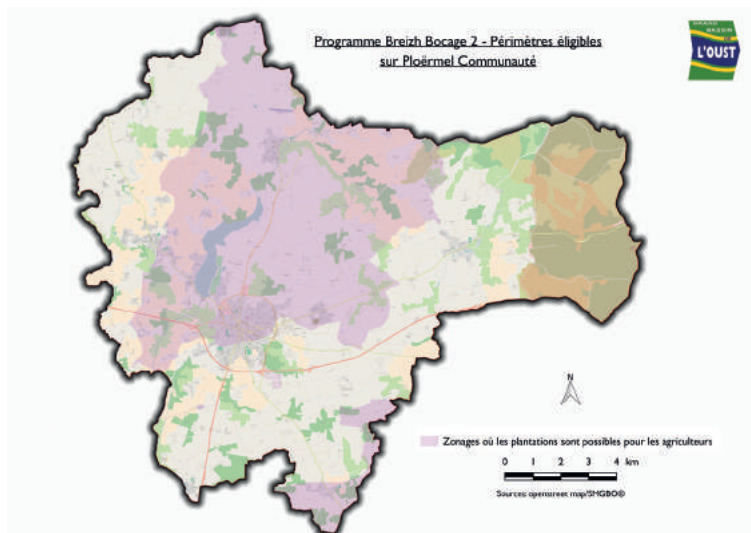

Le syndicat le propose aux exploitants agricoles présents sur les secteurs à enjeux et aux signataires de Mesures Agro-Environnementales et Climatiques (MAEC). À cette occasion un schéma de replantation pluri annuel et cohérent à l'échelle de l'exploitation peut être mis en place.

Ce programme est financé par l'Union Européenne, l'Agence de l'Eau Loire Bretagne, la Région Bretagne, le Conseil Départemental et le SMGBO. Pour tous renseignements n'hésitez pas à contacter Benjamin BOURNIGAL, technicien bocage au 02 97 73 36 49 ou par mail : benjamin.bournigal@grandbassineloust.fr

La Diligence de Ploërmel

Cette histoire a été éditée en 1883, elle est l'oeuvre d'Eugène COURBOIN et d'Ernest L'ÉPINE. Ce livre (cf. couverture du bulletin municipal) est consultable à la médiathèque.

C'est l'histoire humoristique de quatre fariniers d'Elven vêtus tout de blanc, et de quatre charbonniers de Malestroit grands et dodus, noirs comme l'encre. Ces charbonniers vont noircir les beaux habits blancs des fariniers, qui eux vont blanchir les beaux habits noirs des charbonniers, dans la diligence de Vannes à Ploërmel.

Ploërmel sur petit écran !

Pour s'adapter toujours mieux aux besoins de la vie quotidienne et répondre aux attentes des usagers, les élus de la ville de Ploërmel ont voté la création et le lancement d'une application mobile du nom de « PLOËRMEL ».



Disponible gratuitement sur les systèmes Apple et Android, l'application « PLOËRMEL » regroupe les informations et actualités liées aux événements, culturels, sportifs, et associatifs de Ploërmel Communauté. Un véritable agenda de poche, mis à jour en temps réel !



« Flashez » l'image ci-dessus (appelée Flashcode), avec votre smartphone ou votre tablette pour accéder directement à la page de téléchargement.



RENOV

Info Service

PROPRIÉTAIRES
FUTURS ACQUÉREURS



RÉNOVEZ EN TOUTE SÉRÉNITÉ



FUTURS ACQUÉREURS

Sécurisez votre projet d'achat par un accompagnement complet.

PROPRIÉTAIRES OCCUPANTS OU BAILLEURS

Améliorez le confort de votre logement et réduisez vos factures d'énergie.

02 97 74 30 95

• www.renov-info-service.bzh

Mission de Service Public
Portée par le Pays de Ploërmel - Coeur de Bretagne



Création Cibles et communication - PLOERMEL





Bernard OGER,
adjoint à la vie en ville, au patrimoine et au tourisme

Concours Villes et Villages Fleuris 2016

Le 29 juillet dernier, le Jury régional des Villes et Villages Fleuris était de passage à Ploërmel dans la cadre de l'attribution du label « 3 Fleurs » à la ville.

En effet, le label « Villes et Villages Fleuris » a pour objectif de valoriser les communes qui œuvrent à la création d'un environnement favorable à l'accueil et au bien-être des habitants et des touristes. Il récompense notamment les actions menées par les collectivités locales en faveur d'un patrimoine végétal et naturel propice à l'amélioration de la qualité de vie.

Ainsi, la démarche consiste à attribuer une série de quatre fleurs qui correspondent à quatre niveaux identifiés par un référentiel d'évaluation. Ploërmel en comptabilise déjà trois. Ces fleurs sont ensuite apposées sur une signalétique spécifique représentée par un panneau à l'entrée de la commune. L'attribution du label s'effectue sur la base d'une série de critères définis par le CNVVF (Conseil National des Villes et Villages Fleuris). Le jury a également rencontré et échangé avec les représentants de la municipalité et les équipes techniques.



Plan Local d'Urbanisme

La ville de Ploërmel a travaillé cet été sur le projet de modification du Plan Local d'Urbanisme, qui faisait l'objet d'une enquête publique.

Les ploërmelais pouvaient prendre connaissance du dossier et laisser leurs observations et/ou propositions sur le registre ouvert à cet effet, ou alors les adresser par correspondance au commissaire enquêteur à la mairie de Ploërmel.

Madame HANROT-LORE (géographe urbaniste), avait été désignée commissaire enquêteur titulaire par le président du tribunal administratif de Rennes, et elle a donné un avis favorable à la modification n°1 du PLU. Elle recommande d'établir un plan de circulation avec l'ensemble des partenaires concernés pour le secteur de Réhumpol.

Le conseil municipal se prononcera courant octobre par délibération sur l'approbation de la modification du PLU.

Des surprises au marché de Noël

Pour sa 17^{ème} édition, le marché de Noël va une nouvelle fois illuminer le centre-ville de Ploërmel. Rendez-vous en nocturne dès le vendredi 2 et jusqu'au dimanche 4 décembre.

Pour rêver, découvrir et s'amuser, la ville de Ploërmel organise son traditionnel marché de Noël. Pendant près de trois jours, vous plongerez dans une ambiance féérique traditionnelle. Aux détours des chalets, les artisans et commerçants vous aideront à élaborer vos repas de fin d'année : pain d'épices, foie gras, champagne, saucisson, terrines, confitures, etc. Il y en aura pour tous les goûts et vous pourrez faire de votre table une ode à la joie d'être ensemble : objets de décoration, céramique, bijoux, idées cadeaux, etc.

Enfin, le Père Noël nous fera l'honneur de sa présence, pour le plus grand plaisir des petits et des grands. Pour immortaliser ce moment magique, vous prendrez vos plus belles poses. Sans oublier la nouvelle scénographie de fin d'année. Plein d'autres surprises vous attendront tout au long du week-end.

Modernisation de la place Jean-Paul II

Venez admirer le travail de nos agents municipaux, une belle réalisation pour les familles et anciens en cas de hausse du thermomètre.

Depuis juillet dernier, les ploërmelais peuvent venir se détendre à la place Jean-Paul II. En effet, les travaux de modernisation entrepris depuis quelques semaines par la les agents de la ville, se sont achevés.

Vous pouvez à présent venir profiter d'un magnifique plan d'eau fleuris, idéal pour venir se reposer en famille en cas de forte chaleur. Ces bassins et espaces verts viennent compléter tout les travaux engagés au cours de l'année par la ville de Ploërmel. L'objectif est clair : rendre les ploërmelais fier de leur territoire, mais également montrer aux touristes qu'il fait bon vivre en Centre Bretagne.



Nom d'un chien, ramassez !

La municipalité met en place des moyens importants pour garantir un lieu de vie propre et agréable.

Comme l'indique le règlement de voirie adopté par la ville de Ploërmel en 2015, il est de la responsabilité de chacun de participer à la propreté de la ville.

Aider à rendre la ville plus propre, c'est adopter les bons gestes :

- désherber devant sa maison pour la sécurité de tous,
- tailler ses haies et ses arbres pour assurer l'accessibilité des piétons,
- utiliser les poubelles et les cendriers en ville pour jeter ses déchets (chewing-gums, mégots, papiers, etc.) afin déviter la dégradation et la pollution de notre cadre de vie,
- ramasser les déjections canines avec les sacs mis à disposition dans les poubelles,
- sortir les sacs d'ordures ménagères et les bacs jaunes uniquement aux jours et heures de passage de la benne,
- apporter les emballages en verre dans les points de collecte.

La Police Municipale à votre service

Dorénavant, la destruction des nids de frelons asiatiques est prise en charge par la Police Municipale.

Devant la recrudescence des nids de frelons asiatiques, les ministères de l'Agriculture et de l'Écologie ont classé par arrêté ministériel, le frelon asiatique dans la liste des dangers sanitaires de 2^{ème} catégorie pour l'abeille domestique.

Le propriétaire privé doit aviser la Police Municipale (Tél. 02 97 73 20 90) de la présence d'un nid de frelons asiatiques. Ce sont alors les agents du service de Police Municipale qui viendront détruire le nid de frelons asiatiques.

Il n'est donc plus nécessaire de faire appel à une société spécialisée dans ce type de service, et d'adresser la facture à la Police Municipale.



Nouvelles consignes de tri

Désormais tous les emballages vides, sans exception, peuvent être déposés dans les bacs de tri. Les emballages en verre, eux, continuent d'être déposés dans le conteneur à verre.

4 Français sur 5 ont des doutes au moment de trier leurs emballages, surtout les emballages en plastique. C'est vrai, qui ne s'est jamais demandé dans quelle poubelle déposer le pot de yaourt, la barquette de beurre et le tube de dentifrice une fois vidés ?

Dorénavant, pour plus de simplicité et moins d'hésitation, tous les emballages se trient ! Plus de question à se poser, ils vont tous dans le bac jaune :

- Ce que vous avez toujours trié : les bouteilles et flacons en plastique, les papiers (journaux, magazines), les cartonnettes et briques alimentaires, les emballages métalliques.

- Les nouveautés : pots de yaourt, de crème fraîche, barquettes transparentes, barquettes alimentaires, barquettes de beurre et de fromage (type roquefort), sacs - emballages souples (type bonbons, chips, légumes surgelés, emballages de brioche ou pain de mie) - tube de dentifrice - éco - recharge, etc. Bref, tous vos emballages !

Le site internet de Ploërmel recense l'ensemble des informations pratiques en lien avec les nouvelles consignes de tri.

Des adhésifs ont été installés sur l'ensemble des bacs jaunes collectifs. Ils détaillent les déchets appropriés à la collecte sélective. Un outil adapté aux bacs individuels est en cours de préparation.

De nouveaux stickers recouvrent déjà les bennes de collecte. Ils mettent bien évidemment les nouvelles consignes de tri à l'honneur, mais également les agents en charge de la collecte.

Trier et valoriser ses déchets c'est très bien, mais éviter d'en produire, c'est encore mieux ! Pour vos achats, favorisez les produits qui ne sont pas suremballés, ainsi que les recharges. De plus, s'ils sont consommés quotidiennement, vous pouvez opter pour les produits de grand format (laitages, etc.).





Actualités de vos commerçants / artisans



Nouveautés

EOS Intérim

Activité : agence d'emplois
Adresse : 1, rue de l'Église
Contact : Cyril GALLOUX au 07 62 27 19 19

Belle et Naturelle

Activité : esthéticienne à domicile
Ouverture : du lundi au samedi de 9h à 19h en continu (sur RDV)
Adresse : 28, place de la Mairie
Contact : Julie HÉE au 06 86 56 21 75

Paco

Activité : prêt-à-porter féminin et masculin
Ouverture : du mardi au mercredi de 10h à 12h30 et de 14h à 19h, du jeudi au samedi de 10h à 19h sans interruption
Adresse : 1, rue des Francs Bourgeois
Contact : Patrick ARCO au 09 86 42 82 28

L'Authentique

Activité : restaurant
Adresse : 8, rue de la Gare
Contact : 02 97 70 18 77

Sun House Kebabs

Activité : restaurant
Ouverture : tous les jours de 11h à 1h (jusqu'à 6h le weekend)
Adresse : 7, rue René-Marie Gaillard
Contact : Adel HADDAD au 02 97 22 91 77

Le fauteuil du barbier

Activité : coiffeur, barbier
Ouverture : du mardi au vendredi de 8h30 à 12h et de 13h30 à 19h, et le samedi de 8h à 18h (avec ou sans RDV)
Adresse : Rue du 12 juin 1944
Contact : Olivier VAGUERESSE au 02 97 70 18 65

Wake Up Form

Activité : salle de remise en forme
Ouverture : tous les jours de 6h à 23h
Adresse : 27, avenue Maréchal de Lattre de Tassigny
Contact : Vincent CALMET et Yoann LE GUÉNNÉC au 02 97 70 06 29

Wellness Center Breizh

Activité : centre de bien-être et remise en forme
Ouverture : tous les jours de 9h à 12h et de 14h à 19h
Adresse : Rue des Fossés
Contact : Antoine LE POULLENNEC au 06 17 92 23 88 et Cindy GALMICHE au 06 58 26 47 50

Docteur Aïe Phone

Activité : réparation de smartphones et tablettes - vente d'occasions
Ouverture : du mardi au samedi de 9h30 à 12h30 et de 14h30 à 18h30
Adresse : 10, rue René-Marie Gaillard
Contact : Carole LEFEVRE au 02 97 70 01 38

RougeGorge Lingerie

Activité : lingerie féminine
Ouverture : du lundi au samedi de 9h30 à 19h
Adresse : 27, rue du Lac
Contact : Marie-Noëlle EVAIN au 02 97 70 06 13

Agence Exial

Activité : cabinet d'expertise comptable
Adresse : 1, rue Jean-Noël Gougeon
Contact : 02 97 54 20 00

Proximmo

Activité : agence immobilière
Adresse : 14, place Lamennais
Contact : 02 97 70 60 60

Prodhycal

Activité : alimentation animale
Adresse : P.A. de Brocéliande
Contact : 02 97 93 07 22

Professions libérales

Noémie BOCLAUD

Activité : infirmière
Adresse : 23, rue de la Gare
Contact : 02 97 70 06 42



Nouvelles adresses

Kevin d'Armor

Activité : bijouterie, horlogerie
Ouverture : du mardi au samedi de 9h30 à 12h30 et de 14h à

19h

Adresse : 6, rue Charles de Gaulle
Contact : Jean-Marie POULARD au 02 97 74 18 17

Alain Afflelou

Activité : opticien, acousticien
Ouverture : le lundi de 14h à 19h, et du mardi au samedi de 9h30 à 12h30 et de 14h à 19h
Adresse : 29, rue du Lac
Contact : Frédéric LE QUÉRÉ au 02 97 72 05 05

EDS 56

Activité : conception d'assainissement non collectif
Ouverture : du lundi au vendredi de 9h à 12h30 et de 13h30 à 18h
Adresse : 3, rue Jean-Noël Gougeon
Contact : 02 97 75 80 04

Vous installez un nouveau commerce à Ploërmel ou vous déménagez ? Contactez-nous à magazine@ploermel.com

Dispositif « Ma boutique à l'essai »



Pour préserver la dynamique commerciale du centre-ville et accompagner les porteurs de projet, la ville de Ploërmel adhère au dispositif « Ma boutique à l'essai ».

Ce concept inédit en France, développé à Noyon, dans l'Oise, a pour but de permettre à un porteur de projet commercial de tester, pendant une période définie, son projet de commerce au sein d'un local commercial vacant du centre-ville et de bénéficier d'un accompagnement spécifique. L'objectif étant qu'il s'installe ensuite durablement dans le centre-ville.

Les porteurs de projet pourront ainsi bénéficier d'un loyer attractif et d'un accompagnement personnalisé en lien notamment avec la plateforme « Initiative Ploërmel » et ce tout au long de leur installation afin de limiter les risques.

Le dispositif associe donc acteurs privés et publics : la ville, le propriétaire bailleur et le réseau local d'accompagnement à la création. Ce dispositif répond aux problématiques rencontrées par toute personne désireuse de créer un commerce, à savoir la possibilité de se confronter à la réalité du marché et au métier de commerçant et de tester son activité.

Dans la première phase de test, un seul local sera identifié comme « boutique à l'essai ». L'objectif, par la suite, est de développer le concept afin de valoriser et donner un second souffle aux locaux commerciaux vacants ainsi que de compléter et diversifier l'offre commerciale du centre-ville.

Marché hebdomadaire

Depuis septembre et la rentrée scolaire, un seul marché hebdomadaire est proposé aux ploërmelais à la place du Tribunal.

En effet, au vu du peu de fréquentation mais également des problèmes engendrés cet été, les élus municipaux ont décidé d'arrêter le marché du mardi soir, qui pour rappel avait lieu de 16h à 20h.

Dorénavant, seul le marché du vendredi matin est maintenu.



Ouvertures dominicales



Depuis le 1^{er} janvier 2016, dans les établissements de commerce de détail où le repos hebdomadaire a lieu normalement le dimanche, ce repos peut être supprimé des dimanches désignés, pour chaque commerce de détail, par décision du maire prise après avis du conseil municipal. Le nombre de ces dimanches ne peut toutefois pas excéder douze par an.

C'est pourquoi, à Ploërmel, le conseil municipal a voté l'ouverture des dimanches suivants pour l'année 2016 :

- **27 novembre** pour le démarrage de la quinzaine commerciale
- **4 décembre** pour le marché de Noël et la quinzaine commerciale
- **11 décembre** pour la quinzaine commerciale
- **18 décembre** pour la quinzaine commerciale.



Run and Bike pour Paris 2024

En collaboration avec les lycées La Mennais et La Touche, ainsi que les collèges du Sacré Coeur et de Beaumanoir, un Run and Bike a été organisé sur la place d'Armes.

Le but de cette journée était de faire connaître à la population ploërmelaise l'existence et le dynamisme des associations sportives scolaires.

L'épreuve se déroulait par équipe de deux élèves d'un même établissement scolaire. Cela consistait à alterner deux activités sportives, la course à pied et le VTT. Les équipiers devaient alors se transmettre le VTT à l'intérieur d'une zone de transmission placée sur le circuit d'une longueur de 400 mètres environ. Il fallait donc que les élèves rentrent en même temps dans cette zone de transmission. Évidemment les élèves devaient passer la ligne d'arrivée ensemble.

La Journée nationale du sport scolaire a lieu chaque année en septembre. Dans les écoles, collèges et lycées de France, des manifestations sportives et ludiques (démonstrations, cross, tournois, compétitions d'athlétisme) réunissent les élèves, leurs professeurs, leurs parents.

L'année scolaire 2016-2017 est tournée vers l'Olympisme et ses valeurs dans le cadre de la candidature de Paris à l'organisation des Jeux Olympiques et Paralympiques de 2024. À tous les échelons du sport scolaire, des manifestations à la fois sportives, ludiques et ouvertes à tous, pourront être organisées durant l'année en rapport au thème « L'École s'engage pour Paris 2024 ».



Lancement du portail famille

Depuis la rentrée scolaire, un tout nouveau dispositif numérique a été mis en place pour les familles.

Désireux de faciliter les relations entre la mairie et les familles des écoles publiques, le pôle Éducation, Enfance et Jeunesse a mis en œuvre un portail famille. Cette démarche s'inscrit dans un souci de modernisation des relations avec les usagers.

En effet, le portail permet de payer en ligne les factures de garderie ou restauration en cours, d'accéder aux factures antérieures et de bénéficier d'un espace de messagerie avec le Pôle Éducation. De plus, depuis le mois de septembre, les factures de cantine et garderie sont rassemblées dans un document unique. Les familles souhaitant régler par chèque ou en espèces peuvent aussi être accueillies en mairie ou auprès des garderies périscolaires.

À l'heure où chacun se doit de préserver les ressources de notre planète, le portail facilite également la gestion des stocks de la restauration scolaire pour limiter le gaspillage. Pour cela, les repas doivent être réservés via le portail (ou par téléphone pour les familles n'ayant pas Internet). D'ailleurs, les menus sont consultables directement sur le portail.



AVEC MARIE-NOËLLE,
ON JOUE AVEC DES ALBUMS



Ateliers périscolaires à l'école maternelle

De nouveaux ateliers périscolaires sont proposés à l'école maternelle Françoise Dolto.

Les élèves de l'école maternelle Françoise Dolto bénéficient chaque jour d'un choix d'activités périscolaires adaptées à leur âge. Les ateliers sont encadrés par du personnel qualifié : atsem, bibliothécaire, agent de restauration.

De nombreuses activités sont ainsi proposées chaque jour à de petits groupes d'enfants : jeux autour des livres, sport, jeux de société, marionnettes, abécédaire des prénoms, etc. Une nouvelle activité cuisine est également mise en place depuis la rentrée de septembre. Les enfants s'y pressent pour réaliser des brochettes de trois melons, fabriquer une pomme-grenouille, créer une assiette d'Halloween, etc.

Nouveau groupe scolaire primaire

Une étude est en cours afin de construire un nouveau groupe scolaire.

La ville de Ploërmel dispose de deux écoles publiques, l'école maternelle Françoise Dolto et l'école élémentaire Jules Verne, qui accueillent plus de 350 enfants chaque année. Les bâtiments vieillissants sont de moins en moins adaptés aux usages scolaires et nécessitent chaque année de nombreuses réparations pour des coûts importants. Aussi, Monsieur le Maire et les élus municipaux ont souhaité réaliser une étude de faisabilité pour construire un nouveau groupe scolaire.

Cette étude a été confiée au cabinet Préprogram de Rennes, à l'issue d'une procédure de marché public. Le travail du cabinet sera dirigé par un comité de pilotage composé d'élus, des services municipaux et de représentants des usagers. Elle devra permettre d'évaluer les besoins des usagers, d'étudier la localisation du futur groupe scolaire, de proposer des modalités de mutualisation des espaces, de réfléchir à la gestion des flux, mais également de penser la requalification des bâtiments existants, etc.

Accueil de loisirs aux vacances de Noël

Pensez à l'inscription de vos enfants pour les vacances de Noël.

Les vacances de Noël seront l'occasion pour les enfants de se retrouver quelques jours à l'accueil de loisirs de Ploërmel. Les enfants de 3 à 14 ans seront accueillis à Ploërmel du lundi 19 au vendredi 23 décembre. Une ouverture est également envisagée le lundi 2 janvier, en fonction du nombre d'enfants inscrits.

Les inscriptions seront ouvertes du lundi 28 novembre au mercredi 14 décembre, les lundis et mardis de 9h à 17h30 et les mercredis, de 8h30 à 12h et de 13h30 à 18h30.

Pour télécharger le dossier d'inscription, rendez-vous sur www.ploermelcommunaute.com, rubrique « vivre/enfance-jeunesse/accueil de loisirs ».



Transports scolaires : soyons tous vigilants

À l'approche de l'hiver la sécurité est l'affaire de tous, voici donc quelques rappels utiles.

La météo hivernale commence à s'installer et avec elle, les intempéries et l'allongement de la période nocturne. Aussi, pour une sécurité optimale et afin d'éviter les accidents graves, nous invitons chaque conducteur à être vigilant.

- Pour les parents : les enfants les plus jeunes doivent être accompagnés et récupérés à l'arrêt de car, matin et soir. Ne vous garez jamais du côté opposé à l'arrêt du car, les enfants risquent de traverser sans regarder.
- Pour chaque automobiliste : quand vous croisez ou doublez un car à l'arrêt, pensez qu'un enfant peut surgir à l'arrière ou à l'avant du véhicule à tout moment.

Le + info !

En cas d'intempéries, si vous êtes utilisateur du transport scolaire, vous pouvez consulter le site internet www.disponibilitestransports.morbihan.fr. Ce portail recense, pour l'ensemble du territoire, les disponibilités des cars.

Nik WalkingBear, artiste aux nombreuses vies

Durant tout l'été, son exposition sur « Le Regard » était à l'affiche dans la médiathèque. Il sera en concert le 22 octobre prochain avec l'atelier « musiques actuelles » de l'école de musique.

Photographe, professeur et maître de conférences, Nik WalkingBear est un véritable créateur d'images et d'émotions. Cette exposition a permis de découvrir son univers photographique à travers une exposition singulière. Né à Manchester (Angleterre) en 1956, Nik WalkingBear a étudié l'art et le dessin au Brunel College of Art, à Bristol. Après un parcours riche en expériences, il décide en 2005, de s'envoler pour la France.

C'est en Bretagne qu'il pose ses valises, et où il se fait connaître, notamment à Ploërmel. Influencé par les mythes celtes, grecs, et la culture amérindienne, Nik WalkingBear proposait des photographies qu'il définit lui-même comme « des images iconographies ».



SAMEDI 22 OCTOBRE 2016, 15H00 À 17H00
Rencontre avec...
Nik Walkingbear & Friends
autour du blues, du folk et de la pop
Médiathèque de Ploërmel



Raconte ton Conte !

Raconte ton Conte ! est un jeu de cartes créé par Maud POUPA qui invite à imaginer seul ou à plusieurs une histoire.

Ici, il n'est pas question de gagner ou de perdre, juste de laisser parler son imagination et d'improviser un conte à partir d'éléments liés à Brocéliande. Le 17 septembre dernier un atelier découverte a été organisé à la médiathèque, l'occasion pour le grand public de découvrir en avant-première ce jeu.

Le but était de découvrir et de s'approprier le légendaire local en s'amusant et en débridant son imagination. Le jeu, qui sortira en décembre 2016, s'adresse aussi bien aux enfants qu'aux adultes et convient à tous les âges puisque les règles, très simples, permettent aisément d'ajouter ou de supprimer des difficultés, pour se compliquer ou pas la tâche. Il est illustré par Lawrence RASSON, illustrateur paimpontais passionné de légendes arthuriennes et de thématiques fantastiques.

Pour en savoir plus sur le jeu www.facebook.com/racontetonconte.

Don de livres

La Ville de Ploërmel s'est vu offrir les ouvrages de Mr. BELLEVOYE, ancien Juge de Paix du canton de Ploërmel, Guer, Josselin et Malestroit.

Ayant occupé ce poste de 1928 à 1959, cette figure emblématique était connue pour son humanisme et son érudition. Décédé en 1959 et sans filiation directe, c'est sa belle-fille Madame Michelle

MARTIN-KERVOT qui a fait don de ces livres à la commune. L'objectif est dorénavant de pouvoir les présenter au public à travers des expositions thématiques, sans oublier évidemment le travail de conservation que cela impose. Une demande de subvention a donc été faite afin d'acquérir une structure adéquate pour les protéger dans les meilleures conditions possibles. La Ville de Ploërmel souhaite donc remercier chaleureusement Madame MARTIN-KERVOT pour le don de ses ouvrages dont la particularité est d'être écrits et illustrés de sa main.



Goûter spectacle prochainement

Rien de mieux que la nouvelle année pour venir se divertir.

Le goûter spectacle organisé à l'attention des personnes âgées de plus de 75 ans aura lieu le mardi 24 janvier 2017 à 14h30 à la Salle des Fêtes. La Compagnie CAELI présentera un spectacle qui mélangera la danse de salon avec le monde de la revue et du music-hall. Ne manquez pas dès à présent de noter cette date dans votre agenda.

Les ploërmelais et les ploërmelaises recevront un courrier d'invitation personnel. Celles et ceux qui ne seraient pas inscrits sur la liste électorale sont invités à déposer leur inscription en mairie avant le 31 décembre.

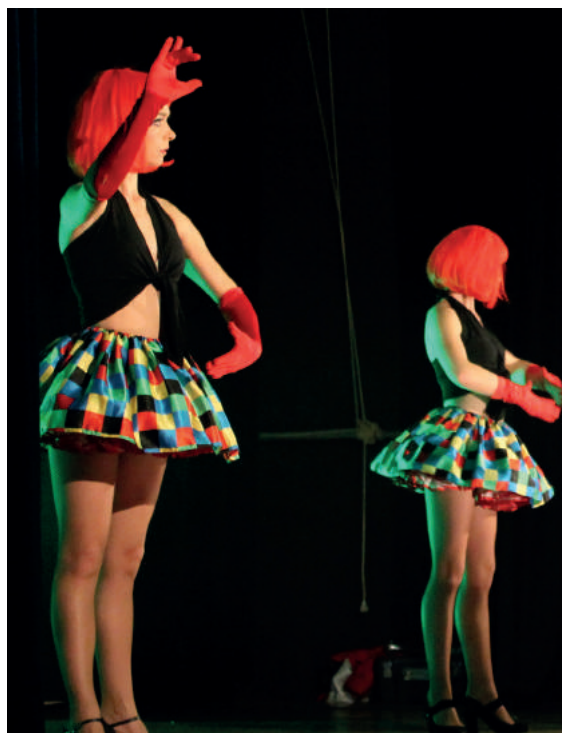

Succès pour les sorties seniors

Tout au long de l'année des sorties sont organisées pour les seniors.

Le 12 juillet et le 23 août, le service du CCAS « Du lien au quotidien » a organisé une sortie dans le Golfe du Morbihan. Sous un magnifique soleil, une croisière de deux heures a permis de découvrir les îles de la baie avant de faire escale à l'île d'Arz. Après un pique-nique, les participantes ont pu se promener et admirer les paysages marins, et toutes sont revenues ravies et enchantées de cette journée.

D'autres sorties sont prévues prochainement, notamment les illuminations de Rochefort-en-Terre, une journée shopping à Rennes ou encore une journée à Sainte-Anne-d'Auray, etc.

Ce service assure également un service de transport régulier. Des trajets sont proposés pour permettre aux seniors de se rendre en centre-ville, au marché ou dans les grandes surfaces pour faire leurs courses chaque semaine.

Pour connaître le programme complet des sorties du 3^{ème} trimestre ou pour une inscription vous pouvez contacter le CCAS au 02 97 73 20 75.

À compter du 3 novembre le Pôle Social accueillera les seniors ploërmelais pour les activités du jeudi après-midi. Le Centre Communal d'Action Sociale de Ploërmel souhaite offrir aux seniors des temps de loisirs et de détente. Ce service s'adresse prioritairement aux personnes retraitées ou âgées de plus de 60 ans résidant à Ploërmel.

Le jeudi après-midi de 14h à 17h, des activités sont proposées afin de se retrouver pour partager un moment de convivialité, jouer ensemble, participer à des activités ou des sorties. L'animatrice peut également proposer des activités :

- Activités manuelles (tricot, carterie, etc.),
- Activités d'expression, mémoire, écriture, etc.),
- Rencontres intergénérationnelles.

Dans l'après-midi, un goûter est offert à chaque participant. Le tarif annuel est de 30 € par personne et 50 € pour un couple.



La Semaine Bleue

Quatre temps forts sont au programme de l'événement cette année.



La Semaine Bleue, semaine nationale de sensibilisation au vieillissement de la population, se déroulera du 3 au 9 octobre. « À TOUT ÂGE : FAIRE SOCIÉTÉ » tel sont les mots d'ordre de cette année.

FAIRE SOCIÉTÉ :

- C'est entrer en relation afin de pouvoir exister et de se sentir utile,
- C'est être le lien

avec les autres générations,

- C'est participer pleinement à la vie sociale.

Quatre temps forts pour marquer l'événement :

Mardi 25 octobre et lundi 7 novembre, 14h30 à la Salle des Fêtes de Ploërmel :

La Police Municipale de Ploërmel animera un atelier de mise à niveau du code de la route pour les seniors. Cet atelier gratuit sera l'occasion de réviser le code de la route et les règles de bonnes conduites. À la fin de cette animation un pot sera offert aux participants.

(Inscription possible jusqu'au 24 octobre auprès du CIAS au 02 97 73 20 75).

Mercredi 19 octobre, 14h à la Salle des Fêtes de Ploërmel :

Les établissements d'hébergements pour personnes âgées, le service du CCAS « Du lien au quotidien » et les enfants de la Maison de l'Enfance, sont conviés à la réalisation de cartes de vœux au profit du Téléthon. Joëlle et son orgue de barbarie animera cette rencontre. Un goûter est prévu pour clôturer cet après-midi.

Jeudi 27 octobre à 14h à la Maison des Solidarités de Ploërmel :

Un atelier intergénérationnel est proposé en partenariat avec la Croix Rouge, aux enfants du Centre de Loisirs et aux seniors. Au cours de cet atelier des décorations de Noël seront confectionnées au profit de l'association, qui offrira un goûter aux participants.

(Inscriptions et renseignements auprès du CCAS/CIAS au 02 97 73 20 75).

Kermesse de l'EHPAD S^t Antoine

En compagnie de leurs familles, les résidents ont fait partager leur bonne humeur et joie de vivre.

Dimanche 11 septembre, les membres de la commission animation de l'EHPAD Saint Antoine ont organisé la kermesse annuelle. Les familles et amis des résidents étaient invités pour le déjeuner : au menu, couscous maison concocté par les cuisiniers ! Dans l'après-midi, petits et grands se sont retrouvés dans le parc aux différents stands de jeux : casse-boîtes, pêche à la ligne, château gonflable, poney, etc. Comme chaque année, l'argent récolté permettra de financer des projets d'animation pour les résidents.



Ouverture d'une épicerie sociale

À compter du 4 octobre, le Centre de Distribution Alimentaire du CIAS va évoluer en épicerie sociale.

L'objectif : offrir une aide au plus près des besoins et élargir la gamme des produits proposés (hygiène, entretien, etc.). Désormais, les usagers, orientés par les structures sociales du territoire, peuvent faire leurs courses dans l'épicerie et participent financièrement à hauteur de 10 % à 30 % de la valeur des produits.





Arth Maël : saison 3

Suivez-nous dans cet univers symbolique pour une nouvelle saison culturelle.

Voici que s'ouvre la 3^{ème} édition de la saison culturelle « Arth Maël », placée sous le signe du mythe draconien, dans un contexte de transition qui caractérisera l'année 2017. Mettre en valeur l'âme des peuples, créer du lien social, telle est la vocation de la culture, ciment immatériel qui structure notre société, au-delà de la quête légitime d'épanouissement individuel. En ces temps troublés, jamais le besoin d'enracinement n'a été aussi fort, ce qui ne constitue nullement un repli frileux sur soi ni un obstacle à l'ouverture sur la culture d'autrui, bien au contraire.

- Sortie du film « L'impasse » réalisé par le Studio Kertoon -

MERC. 12 OCTOBRE

L'histoire raconte la vie compliquée d'une adolescente en proie au harcèlement : insultes, acharnement, règlements de compte, etc. Ce documentaire-fiction se base sur des faits réels et des témoignages recueillis auprès des adolescents. Diffuser un message réaliste, tel était le souhait de l'atelier communautaire Kertoon, pour cela ils ont également fait appel à des psychologues, au personnel scolaire et à des enfants témoins et victimes. Le film a demandé trois ans de travail, en fonction des disponibilités des 70 kertoners mobilisés, acteurs et caméramen confondus.

- Concert de Natacha ATLAS -

SAM. 5 NOVEMBRE ■ 20H30

Son dernier album est le fruit d'une collaboration intense avec Ibrahim MAALOUF. Ce projet unique est un mélange de cool, de jazz élégant et de sons orientaux. *Myriad Road* a été enregistré avec de grands instrumentistes jazz ainsi que des musiciens arabes de classe mondiale. L'album est un hommage à la rivière du Nil, inépuisable source de santé et de puissance aux peuples depuis des millions d'années.

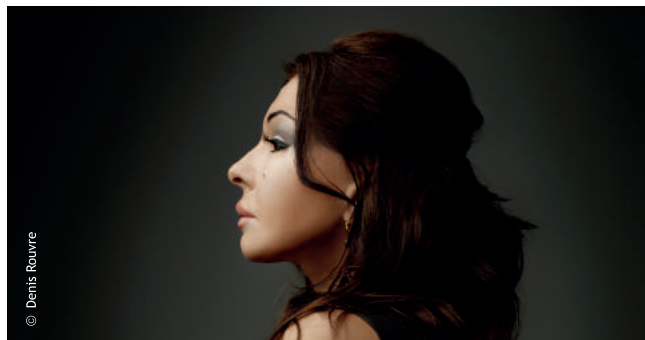

© Denis Rouvre

Destination  Brocéliande

Le pôle culturel présente...

Arth Mael
2016/2017



www.ploermelcommunaute.bzh



- Festival Les Airs Mêlés -

VEND. 18 et DIM. 27 NOVEMBRE

La riche discographie du Chœur de Crimée est à son image, internationale et exceptionnelle : son premier disque a été produit en France et sa production atteint aujourd'hui une dizaine de disques, d'une richesse et d'une remarquable variété musicale.

Des compositions pop teintées d'électro et de musique classique, où se côtoient voix et cordes soignées, le tout porté par le cœur envoûtant de vingt-quatre enfants de la Maîtrise de Bretagne. The Secret Church Orchestra fut une des révélations des Vieilles Charrues 2015.





- Spectacle de la Compagnie UBI intitulé « Lado A » -

VEND. 2 DÉCEMBRE ■ 20H30

Partant de la rencontre entre la danse, la percussion corporelle et la musique, cette création est un concert en mouvement mis en scène et interprété par une équipe franco-brésilienne. Conçu comme un album, le spectacle sera composé de différents morceaux qui s'interpellent, s'opposent et se retrouvent.

- Spectacle de la Compagnie La Rigole intitulé « Barbelés » -

LUN. 12 et MAR. 13 DÉCEMBRE

Barbelés ou l'histoire d'un enfant qui voulait apprendre à rire. Un petit garçon de huit ans discute avec son ami imaginaire. Ce dernier vit dans un pays en guerre. Au fil de leur conversation, les mots se transforment et prennent comme par magie un autre sens, dessinant ainsi une vision drôle et décalée de notre monde. « *Créer un univers haut en couleur et un spectacle drôle pour expliquer la dictature aux enfants c'est tout notre défi. Pour le relever, nous avons imaginé un monde façonné par le regard d'un enfant qui entend les mots d'adulte avec sa fantaisie.* »

- Concert des Arthuriens au profit de PATPLO56 -

DIM. 18 DÉCEMBRE ■ 16H30

Le groupe vocal « Les Arthuriens » se produit depuis 15 ans et ses 15 membres choristes sont issus de chorales du Pays de Ploërmel. Depuis 2011 « Les Arthuriens » sont dirigés par David STEIN, chef américain et co-dirigés depuis quelques mois par Michael COE, compositeur et musicien anglais. Le programme revisitera la période baroque et renaissance, mais aussi de nouvelles œuvres romantiques et des œuvres « inédites » contemporaines, arrangées par Michael COE. Quelques surprises au programme, dont quelques chants de Noël pour terminer la prestation.



- Spectacle de la Compagnie des Petits Champs intitulé « Le voyage en Uruguay » -

VEND. 20 JANVIER ■ 20H30

En 1950, un riche éleveur Uruguayen se rend en France pour acheter des vaches normandes. L'affaire est vite conclue : trois taureaux et deux vaches quitteront les herbages de Beaumontel pour la pampa uruguayenne. C'est là que l'histoire commence... Une aventure épique qui nous conduit de la Normandie jusqu'à Montevideo et nous fait rencontrer une série de personnages.

- Spectacle du Théâtre de Concoret intitulé « Carte blanche » -

SAM. 4 et DIM 5 FÉVRIER

La troupe théâtrale de Concoret est issue de la grande tradition du patronage. Ses comédiens aiment partager avec leur public des moments d'humour, d'émotion, de réflexion, en précisant bien que la légèreté n'empêche aucunement la profondeur, les deux pouvant cohabiter aisément. Le Théâtre de Concoret joue ainsi des œuvres de Georges Feydeau, des comédies dramatiques de Marcel Pagnol, des pièces d'anthologie de Jean Poiret, de Francis Veber, du tandem Bacri-Jaoui ou de l'indémodable Sacha Guitry.



- Spectacle de la Compagnie le Grand Jeté intitulé « Une longueur d'avance » -

VEND. 10 FÉVRIER ■ 20H30

Le moment arrive toujours où on fait le point sur ce dont on a hérité, ce contre ou avec quoi on s'est construit. Ce projet est donc une autofiction ? Sûrement pas... Une rêverie ? Sans doute... Une joie de vivre ? Absolument ! Faut-il mettre nos pas dans les pas de nos pères ? Y a-t-il des héritages à refuser ? Faut-il prendre ou non une longueur d'avance ? La notion de transmission est donc le point de départ de cette pièce. Une interrogation qui va relier le passé au présent pour une projection nécessaire dans l'avenir.

À suivre...





BROCÉLIANDE FANTASTIC

Participez à un événement unique en son genre où la culture est partie prenante dans la célébration de la Bretagne traditionnelle ainsi que son côté le plus moderne.

Dès la première année en 2012, le festival Brocéliande Fantastic a affiché son ambition : ouvrir le fantastique aux habitants et visiteurs de son territoire en puisant dans les richesses culturelles et mystiques de la région, et dans les interprétations et regards venus des contrées plus lointaines.

Une singularité qui, pour la 5^{ème} saison, après le passage de plus de 50 000 visiteurs venus découvrir plus de 300 artistes et presque autant d'expositions, de concerts, spectacles de rue, font désormais de ce festival un événement incontournable du genre dans le Grand Ouest.

Populaire et familial, Brocéliande Fantastic veut être fédérateur autour de rencontres et rendez-vous tournés vers l'univers du fantastique. L'idée ? Animer l'ensemble du territoire. Des animations, des plus simples au plus élaborées,

seront proposées pour vous faire découvrir tous les recoins de notre belle région. Pour clore le festival et fêter la Samhain et le nouvel an celtique, venez fêter la Bretagne avec un Fest-Noz géant.

Cet événement marquera le festival avec la présence de nombreux artistes de la scène bretonne alliant la tradition et les nouvelles musiques de Bretagne. Un programme éclectique est proposé pour le plaisir du plus grand nombre. Cavaliers et cavalières feront découvrir plinn, gavotte, an-dro et la danse bretonne n'aura plus de secret pour personne.

- Malicorne (concert) -

VEND. 21 OCTOBRE ■ 20H30

Entrée libre sur réservation
Salle La Mennais, Ploërmel

- Court Métrange (cinéma) -

JEU. 27 OCTOBRE ■ 20H30

Tarifs et renseignements : Cinéac 08 92 68 56 89
Cinéac, Ploërmel

- Collectif Opera (concert) -

VEND. 28 OCTOBRE ■ 20H30

Entrée libre sur réservation
Salle La Mennais, Ploërmel

- Contes et légendes Vikings et Haïtiens -

SAM. 29 OCTOBRE ■ 14H30

Compagnie du Lysandore // Entrée libre
Médiathèque, Ploërmel

- Atelier de maquillage Fantastic -

SAM. 29 OCTOBRE ■ 15H30

Rose Esther Guignard // Entrée libre
Médiathèque, Ploërmel

- Dragon Time (spectacle de rue et pyrotechnie) -

SAM. 29 OCTOBRE ■ 19H00

Entrée libre
Place de la Mairie, Ploërmel

- Fest-Noz de la Samhain -

SAM. 29 OCTOBRE ■ 20H30

Entrée libre // Buvette // Restauration
Halle des Sports, Ploërmel

Renseignements et réservations :

Office de Tourisme : 02 97 74 02 70

Pôle Culturel : 02 97 74 08 21

Forum des Métiers reconduit

Le succès du forum a conduit les partenaires du projet à travailler sur une nouvelle édition.

Le jeudi 8 décembre 2016, un millier de jeunes, majoritairement des collégiens, sont attendus à Ploërmel à l'occasion du Forum des Métiers. Cette nouvelle édition permettra aux jeunes de rencontrer de nombreux professionnels et ainsi d'affiner leur projet d'avenir.

Les professionnels intéressés par ce projet sont invités à contacter le CIO (ce.0560276w@ac-rennes.fr).

Dans la continuité du forum, le Club des Entreprises du Pays de Ploërmel organisera pour la deuxième année un salon des métiers et des formations le samedi 28 janvier 2017 de 8h à 13h à la Salle des Fêtes. L'occasion de mettre en relation les familles (parents et élèves) avec des représentants d'une cinquantaine d'entreprises, autour des filières génératrices d'emplois. Trois ateliers d'échanges interactifs sont prévus également :

- création/reprise d'entreprises,
- rédaction de CV et lettre de motivation,
- job dating.

Les professionnels intéressés par ce projet sont invités à contacter le CEPP (contact@cepp56.com).



Forum des Associations

Nouveau succès de l'événement qui s'est déroulé le 3 septembre dernier.

118 associations avaient données rendez-vous au public pour cette 13^{ème} édition. Un plébiscite pour cette manifestation qui est un vaste marché aux activités culturelles, sportives, sociales ou environnementales.

En pleine période de rentrée scolaire, c'était l'occasion de faire découvrir aux habitants et visiteurs, les animateurs de leur territoire qui œuvrent tout au long de l'année.

En plus de partager un moment convivial, des démonstrations et des initiations ont animé cette journée ensoleillée.

Semaine de la Solidarité Internationale

Cet événement dont c'est la 19^{ème} édition aura lieu du 12 au 20 novembre prochain.

Cet événement est décliné en Région Bretagne, piloté par des collectifs sur notre territoire. La CASI Bretagne est en lien avec un collectif national, le CRID. Chaque année, la troisième semaine de novembre, il invite les milliers de bénévoles et de salariés à organiser un grand nombre de manifestations. Il s'agit de multiples thématiques, alliant réflexion, créativité et convivialité partout en France.

Un événement fort ayant pour but de dépasser nos idées reçues, d'échanger et de s'interroger sur ce que nous pouvons faire pour rendre ce monde plus solidaire, à travers nos actes quotidiens les plus simples ou les plus engagés.



Retour sur La Ploërmelaise

Près de 1 800 personnes ont participé à la 6^{ème} édition de la course à pied solidaire.

Dimanche 18 septembre, le rendez-vous était donné à 10h sur le parking de la zone commerciale du lac pour parcourir les 6 kms du parcours de La Ploërmelaise, soit en courant, soit en marchant. Avant de prendre le départ, les participants se sont échauffés avec Élise RAFFLEGEAU avant que la vague bleue ne vienne envahir les rues de la ville. Les plus rapides ont bouclé le parcours en moins de 25 minutes.

Le challenge était d'atteindre les 2000 participants, mais le week-end a été chargé en événements dans le département et le temps est resté incertain. Le but de cet événement est de faire de la prévention, de l'information et parler du dépistage du cancer

colorectal. Avoir une activité physique quotidienne est un des éléments de prévention avec une alimentation saine et légère. Cela permet notamment de limiter la surcharge pondérale, cause favorisante de l'apparition du cancer colorectal.

Pour cette 6^{ème} édition, il était donc possible de visiter le colon géant. En partenariat avec l'Adecam, la Ligue contre le Cancer du Morbihan a présenté cette année le Côlon Tour. Il s'agissait de voyager à l'intérieur du corps humain en ayant la possibilité de poser des questions aux médecins, sur le cancer colorectal et son dépistage.

L'an dernier, 10555 € ont été collectés. Fauteuils pour les chimiothérapies, casques réfrigérants, pompe à perfusion, etc. ne sont qu'un bref exemple des achats effectués entre 2015 et 2016. Cet argent va en totalité à l'hôpital de Ploërmel. Le matériel acheté permet de soulager, d'apporter plus de confort aux personnes malades.



Nouvelles activités à la piscine

La piscine de Ploërmel Communauté propose deux nouvelles activités depuis la rentrée.

Le « VEL'EAU » est une discipline qui consiste à se dépenser en pratiquant le pédalage ainsi que de la fitness aquatique pour affiner la silhouette. Pas besoin de savoir nager pour pratiquer cette activité : les 15 participants ont la tête hors de l'eau pendant toute la durée du cours, à savoir 30min.

4 séances par semaines :

- Lundi : 11h40 - 12h10
- Mardi : 19h20 - 19h50
- Mercredi : 18h20 - 18h50
- Samedi : 11h20 - 11h50

Un cours de « TRAINING » est également proposé. Cette activité pratiquée sous forme d'ateliers reprend des exercices d'aquagym. Le circuit mis en place pour donner le rythme de la séance, permet à toute personne de s'y adapter pendant un cours dynamique et ludique de 40 minutes. L'effet amorti de l'eau permet également de ne pas s'abîmer les articulations. Ce sont des groupes de 30 participant(e)s maximum.

3 séances par semaines :

- Lundi : 19h30 - 20h10
- Mercredi : 19h50 - 20h30
- Jeudi : 12h35 - 13h15

Les inscriptions sont possibles au trimestre ou à l'année. Un certificat médical est obligatoire.

Renseignements auprès de l'accueil de la piscine ou par téléphone au 02 97 93 67 74.

**Le mot de « *Ploërmel en mouvement* »**

Devant une opposition revancharde, stérile, mensongère sinon malveillante, restons droit dans nos bottes. Après plus de deux ans pour l'une et dix ans pour l'autre, la digestion de la défaite n'est toujours pas opérée. On ne peut que leur recommander comme dans les pubs pour l'usage de médicaments « en cas de douleurs persistantes consultez votre médecin ».

Rien n'avance dit celle qui n'a su que gaspiller pendant six ans, augmenter les impôts de manière vertigineuse, vider les caisses et laisser les dossiers difficiles en plan. Quel palmarès ! Imaginons un instant qu'elle soit restée, les contribuables PLOËRMELAIS auraient été tirés comme des lapins. Elle s'érige en conseillère sur tous les dossiers. Après mon méthaniseur et mon Décathlon voici venu le temps de mon Formule 1 pourvoyeur d'une seule création d'emploi, mettant cette fois en péril les seuls petits hôtels du centre-ville. Le Sacré-Cœur : maintenant elle reconnaît enfin que toutes les indemnités ont été dépensées, mais... à bon escient, dit-elle, dans des investissements communaux. Qu'elle relise ses propres comptes. Elle mélange tout par ignorance, mensonge ou incompétence sinon les trois à la fois. En fait, seuls moins de deux millions sur plus de 5,6 ont été utilisés aux travaux cités dans ses affirmations, le reste est parti en folles dépenses de fonctionnement. Quand on pense qu'à son arrivée elle disposait d'une solution toute trouvée avec prise en charge de la reconstruction par promoteur privé dégageant ainsi le solde des assurances soit 5,6 millions. Par idéologie et incompétence, elle a balayé le réalisme et jeté de fait par la fenêtre des millions d'euros des PLOËRMELAIS. Lamentable, invraisemblable, mais quand même donneuse de leçons ! Concernant le projet de sauvetage, ça n'avance pas dit-elle sans complexe. L'extrême complexité financière créée par nos prédécesseurs demande encore un tout petit peu de patience et nous dévoilerons nos propositions.

Dans l'autre opposition, il en est un, qui se prend pour le chevalier blanc qui n'a pas su partir au sommet de la gloire. Il oublie qu'il a perdu son cheval, son armure et son épée et attaque avec un canif. Il parle de gaspillage, d'incompétence, fait référence à la préhistoire et manœuvre en distribuant les bons et les mauvais points comme un vieux maître d'école. Il joue la division et termine les séances, la fatigue aidant, en utilisant un langage ordurier digne d'un charretier et non d'un ancien Sous-Préfet. Enfin, désormais, le président autoproclamé de la moribonde « Maison de l'emploi » se mêle du développement économique pour brouiller les cartes. Assurant un spectacle digne de la télé-réalité, il présente des fictions et non des dossiers.

Nous, nous engageons à suivre les bons projets de développement économique qui sont déposés, argumentés, pas les shows. Face à cette attitude de l'opposition, continuons notre chemin. PLOËRMEL est en mouvement, sans effets de spectacles. PLOËRMEL va dans le bon sens, n'en déplaise aux revanchards. Les finances sont assainies, la construction est repartie, les zones économiques se couvrent d'entreprises alors que pendant six ans l'encéphalogramme est resté plat. Le travail, l'application, le réalisme et le sérieux l'emportent sur le déni et les effets d'annonces.

Le mot de « *Ploërmel avec passion* »

Le temps passe et rien n'avance, nous en sommes toujours au temps des études et projets, sans priorité : nouvelle place du marché ? Nouveau groupe scolaire ? Devenir du Sacré-Coeur ? Des effets d'annonce mais toujours rien de concret. Pas étonnant : il n'y a jamais d'entente entre les élus de la majorité sur ces sujets et sur bien d'autres. Résultat : couacs à répétition. Un pas en avant, deux pas en arrière à l'image des derniers conseils municipaux et communautaires : le skatepark et le multisports, le complexe hôtelier à Ronsouze, etc. Y-a-t-il un capitaine à bord ? La population a de bonnes raisons d'être inquiète. Nous restons vigilants et force de proposition :

- pour le maintien du skatepark et du multisports,
- pour la transformation du Sacré-Coeur en parc public avec la valorisation de ses vestiges,
- pour un hôtel 1 à 2 étoiles sans restauration pour compléter l'offre sans mettre en péril celle existante.

Béatrice LE MARRE

Le mot de « *Ploërmel nouvel élan* »

24 H de délai pour envoyer notre texte (prolongé suite à notre indignation), un progrès par rapport au dernier bulletin municipal où on nous avait oublié ! 3 mots résumant l'action de l'équipe actuelle (à quelques exceptions près) : INCOMPÉTENCE, MÉPRIS et SUFFISANCE. Aucune action pour défendre l'Hôpital; ville sale pendant l'été; St Jean de Villenard abandonné; pétition des commerçants du centre-ville ignorée; passage en catimini d'un projet hôtelier sur Ronsouze; rejet d'un projet porteur d'un grand avenir; cadeaux sur le dos des contribuables : au Département et à Eau du Morbihan (350 000 €), au golf (150 000 € par an), à BSH pour la voirie (145 000 €); aucun projet de développement économique, recherche d'entreprises, et défense d'entreprises existantes pour la future Communauté de Communes; aucune autorité sur l'équipe de la ville, de la Communauté de Communes, aucun poids à l'hôpital, à Vannes et Rennes. Bravo ! Rien à dire, Ploërmel s'enfoncé.

Paul ANSELIN





Je découvre mon territoire en vélo électrique !



Ne freinez pas votre envie de liberté et vivez l'expérience vélo à assistance électrique avec Brocéliande Bike Tour.

En un petit coup de pédale, faites défiler le paysage et aventurez-vous dans la Destination Brocéliande. En famille, entre amis, en solo, enjambez nos vélos à assistance

électrique et suivez les différents circuits proposés : laissez-vous guider sans effort ajouté.

Vélos de type VTC, VTT, triporteur, accessoires divers (remorque et siège pour enfants, etc.) et idées de balades, vous sont proposés dans les stations partenaires du réseau Brocéliande Bike Tour.

Profitez encore des paysages d'automne, jusqu'au 1^{er} novembre vous pouvez venir louer votre vélo directement à l'Office de Tourisme de Ploërmel.

Et pour les habitants de Ploërmel, c'est - 30 % sur les tarifs habituels (hors location deux heures et hors accessoires, sous réserve de disponibilités) !

Plus d'infos sur www.broceliande-bike-tour.com

Ce service est proposé par Destination  Brocéliande

PERMANENCES DES ASSOCIATIONS

Pôle Culturel

3, rue de Guibourg 56800 Ploërmel • Tél. 02 97 74 08 21

France Mutualiste	2 ^{ème} vendredi du mois, de 9h à 17h - 02 94 40 65 92
GEM La Vie	lundi et vendredi, de 13h30 à 17h
Solidarité Anorexie Boulimie	3 ^{ème} lundi du mois, de 20h à 22h

Maison des Solidarités

Rue Barthélémy Thimonnier 56800 Ploërmel • Tél. 02 97 73 20 98

Croix Rouge	mardi de 9h30 à 11h30, mercredi et jeudi de 14h à 16h30 - 02 97 74 31 66
Épicerie Sociale	mardi de 14h à 16h30 - 02 97 93 61 03
Restos du Coeur	de déc. à mars : mercredi, jeudi et vendredi de 9h à 11h30 - d'avril à nov. : mercredi et vendredi de 9h à 11h - 02 97 74 07 25
Secours Catholique	2 ^{ème} et 4 ^{ème} jeudi du mois, de 14h30 - 17h
Familles Ploërmelaises	02 97 72 11 26
AMISEP	du lundi au vendredi, de 8h30 à 18h - 02 97 74 32 03
AMAP	jeudi de 17h45 à 20h
CAARUD	du lundi au vendredi, de 17h à 18h30

Pôle Social

26, rue du Général Leclerc 56800 Ploërmel • Tél. 02 97 73 20 75

Veuves et veufs civils	3 ^{ème} lundi du mois, de 10h à 12h - 02 97 47 42 80
EFAI Toxicomanie	4 ^{ème} mercredi du mois, de 18h30 à 20h - 02 97 76 49 00
Groupe de parole de personnes endeuillées	2 ^{ème} vendredi du mois, de 20h à 22h
La santé de la famille	1 ^{er} et 3 ^{ème} mardi du mois, de 18h à 20h - 1 ^{er} et 3 ^{ème} vendredi du mois, de 20h30 à 22h30 - 4 ^{ème} vendredi du mois, de 18h à 20h
ADIL	1 ^{er} , 2 ^{ème} et 4 ^{ème} mardi du mois, de 14h à 17h15 - 0 820 201 203
CIDF	2 ^{ème} mercredi du mois, de 9h30 à 16h30 - 02 97 46 09 67

Salle des Carmes

sous l'Office de Tourisme situé 5, rue du Val 56800 Ploërmel

Croix d'Or	3 ^{ème} vendredi du mois, de 20h à 22h15
------------	---------------------------------------------------

Hôtel de Ville et Communautaire

Place de la Mairie 56800 Ploërmel

Conciliateur de justice	3 ^{ème} mercredi du mois de 14h à 17h - 02 97 73 20 73
SOLIHA	vendredi de 10h à 12h - 02 97 40 96 96
CAUE	mardi des semaines paires
Centre d'Accès au Droit	lundi toute la journée et vendredi après-midi - 02 97 27 39 63
UFC Que Choisir	lundi et vendredi de 14h à 16h30 - 02 97 84 74 24
FNATH	1 ^{er} jeudi du mois, de 14h à 16h